



行政院環境保護署

土壤及地下水整治法規暨 污染土地關係人之善良管理人注意義務認定準則說明會 報名簡章

一、辦理目的：

為使土地關係人瞭解土壤及地下水污染整治法與污染土地關係人之善良管理人注意義務認定準則等法規之具體規範，本署特別規劃舉辦本說明會，詳予說明相關法規內容，避免土地關係人因未注意應盡之土地管理義務而遭受裁罰。

二、主辦單位：行政院環境保護署土壤及地下水污染整治基金管理會

三、承辦單位：立言法律事務所

四、辦理日期：109年8月7日（星期五）下午14:00~17:00

五、辦理地點：蘭陽博物館二樓會議廳

會場地址：宜蘭縣頭城鎮青雲路三段750號

會場電話：(03) 977-9700

六、報名事項：

(一) 本會議主要邀請對象包含土壤及地下水污染整治法可能認定為污染土地關係人，與從事土地管理或租售業務等單位暨相關民眾。

(二) 本會議課程於公務人員部分可提報公務人員終身學習時數。

(三) 以報名時間先後為受理順序，至50名額滿即停止受理報名。

(四) 報名時間：即日起至109年8月5日（星期三）或報名人數額滿為止。

(五) 報名方式：以傳真或電子郵件方式回傳。

1. 傳真報名：(02)3322-4992

2. 電子郵件：unachang@lexpert.com.tw

報名後請以電話聯繫確認報名是否完成。

聯絡人：張愷芹秘書；電話：(02)3322-4999 分機13

(六) 如遇其他不可抗拒之因素，或會議辦理所在縣市發布停止上班之訊息，則該會議即延期舉行，辦理日期將另行通知。

(七) 為響應環保，請與會人員自行攜帶環保水杯。

七、議程內容及報名表：

「買到金雞母？還是黃金變廢土？！」

土壤及地下水整治法規暨 污染土地關係人之善良管理人注意義務認定準則 說明會

當事業購買或承租土地，期待能讓事業發展更上一層樓，
但是在獲利前卻發現該地土壤或地下水遭受污染，
此時事業就需要支付龐大的整治費用，簡直賠了夫人又折兵！



銀行、農會、保險公司提供貸款或保險，
其中亦可能隱含不測風險。



誠摯邀請事業一同參與說明會，
了解相關法令規定，
做到防範於未然，
為事業發展創造更好的未來！



表 1 議程表

會議名稱：土壤及地下水整治法規暨污染土地關係人之善良管理人注意
義務認定準則說明會

時間：109年8月7日(星期五)下午14:00~17:00

地點：蘭陽博物館二樓會議廳

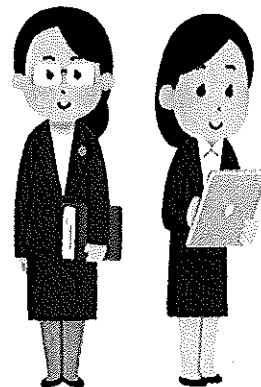
時間	內容
13:30~14:00	報到
14:00~14:10	主席致詞
14:10~14:50	善良管理人注意義務認定準則說明及相關案例分析 主講人：李元棻律師
14:50~15:00	休息
15:00~15:50	土污法實務案例分析 主講人：張訓嘉律師
15:50~16:00	休息
16:00~16:40	污染土地債權爭議之實務問題 主講人：林 媛律師
16:40~17:00	綜合討論
17:00	散會

表 2 報名表

單位			
姓名		身分證字號	※如需學習時數，務必填寫
職稱		行動電話	※報到連絡與訊息通知用
電話		傳真	
性別	<input type="checkbox"/> 男 <input type="checkbox"/> 女	用餐習慣	<input type="checkbox"/> 葷 <input type="checkbox"/> 素
電子信箱	※宣導說明會相關訊息通知用		

為確實保留您的席位，請詳填以上資料，並於 **109年8月5日(三)** 前

以傳真或 E-mail 回覆【立言法律事務所 張愷芹 秘書】

傳真：(02) 3322-4992 E-mail：unachang@lexpert.com.tw

報名後，請來電 (02) 3322-4999 分機 13，確認完成報名

八、報名注意事項：

- (一) 請於 109 年 8 月 5 日 (星期三) 前回傳。
- (二) 傳真電話：(02) 3322-4992 E-mail：unachang@lexpert.com.tw
- (三) 提醒您，本說明會因名額有限，請儘速踴躍報名。
- (四) 完成報名後如不克前來，請通知承辦單位聯絡人，謝謝。
- (五) 聯絡人：張愷芹 秘書 聯絡電話：(02) 3322-4999 分機 13
- (六) 報名資料之蒐集使用，均依個人資料保護法及相關規定辦理。

九、會議地點位置圖：

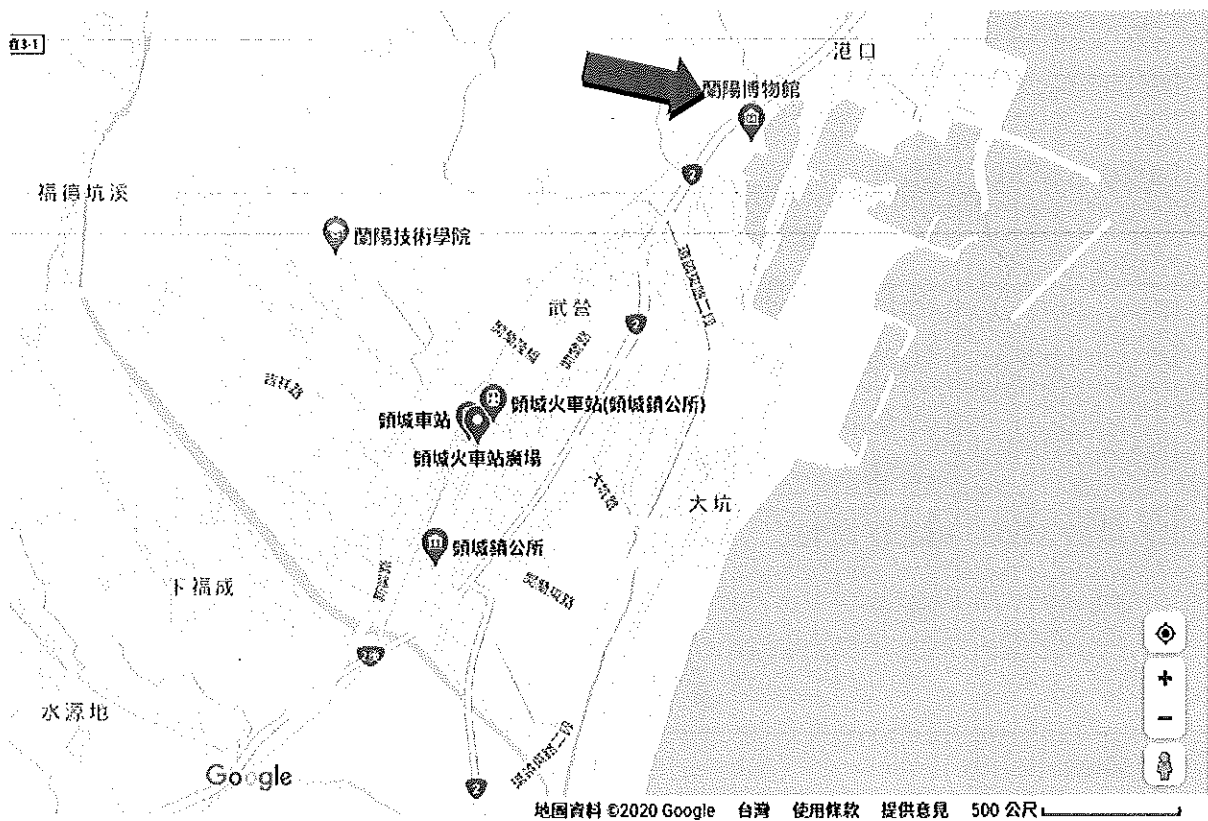

十、交通資訊：※僅供參考，實際運行路線仍以現場實際狀況為主。

(一) 自行開車：

1. 路線 1：由基隆方向沿台 2 線濱海公路往南行駛，過北關 134.5 公里處，即可抵達。
2. 路線 2：沿國道五號經雪山隧道後，下頭城交流道往頭城烏石港方向，於台 2 線 134.5 公里處，即可抵達。

(二) 大眾運輸：

1. 火車：搭乘東部幹線火車至頭城站下車，往烏石港方向步行 20 分鐘，或轉乘宜蘭縣境公車 131、1766、紅 1(週末行駛)，至蘭陽博

物館站或烏石港站下，即可抵達。

2. 公車 1：搭乘國道五號首都或葛瑪蘭客運至礁溪轉運站，轉乘縣境公車 131、1766、紅 1(週末行駛)，至蘭陽博物館站或烏石港站下，即可抵達。
3. 公車 2：搭乘國道五號國光客運至蘭陽博物館站或烏石港站下，即可抵達。